

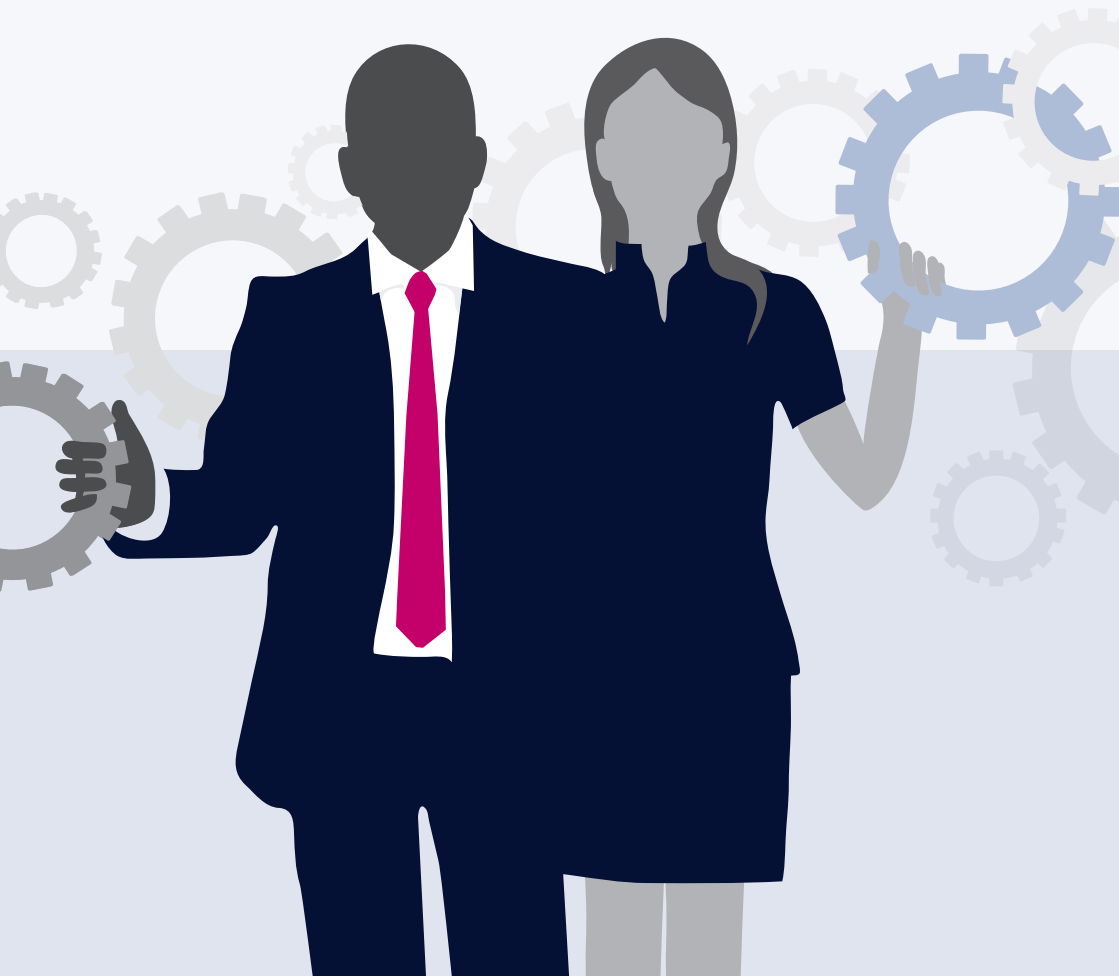

Deskundigen bij rechtspleging voor rechters, advocaten en partijen



Behoeft e aan deskundigen

De rechterlijke macht, maar ook de advocatuur en rechtzoekende partijen, maken meer en meer gebruik van forensische expertise. Door deze ontwikkeling, de toenemende inhoudelijke complexiteit van de zaken en de grote financiële belangen voor betrokkenen, neemt de behoefte aan onderzoek door *deskundige* deskundigen sterk toe. Bij het LRGD geregistreeerde deskundigen kennen de procedures en weten wat van hem/haar wordt verwacht.

Op zoek naar een gerechtelijke deskundige?

Het is lang niet altijd op voorhand duidelijk wie als deskundige in een gegeven zaak kan optreden. Dan kan het lastig zoeken zijn. Welke persoon is deskundig op het gevraagde terrein? En is ook in staat om op de geëigende manier onderzoek te doen en te rapporteren?

Register van deskundigen in de rechtspleging

Sinds de oprichting in 2007 beheert de Stichting Landelijk Register van Gerechtelijke Deskundigen (LRGD) het register voor deskundigen die bekwaam zijn om onderzoek uit te voeren en te rapporteren bij procedures binnen de kaders van strafrecht, civiel recht en bestuursrecht.

Het register bevat deskundigen op een scala aan vakgebieden: van (forensische) accountancy tot werktuigbouwkunde, van business valuation tot toxicologie en van informatica tot milieu.

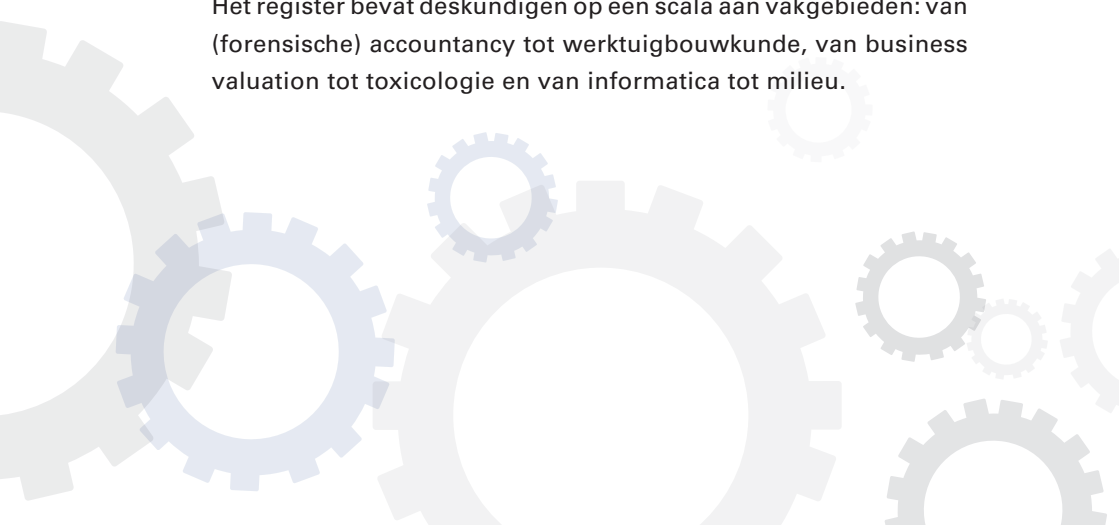

Kwaliteit van het register

In het register worden alleen natuurlijke personen toegelaten van wie het LRGD kan vaststellen dat zij:

- voldoen aan de maatschappelijke eisen voor deskundigheid op het betreffende vakgebied (overheidserkenningen en/of lidmaatschap beroepsorganisatie(s) en/of maatschappelijk draagvlak);
- een juridische opleiding hebben gevolgd, specifiek gericht op het werken als deskundige in de rechtspleging;
- in het bezit zijn van een Verklaring Omtrent het Gedrag (VOG) voor het optreden als deskundige;
- de gedragscode onderschrijven en volgen.

Bij het LRGD geregistreerde deskundigen hebben een verplichting tot Permanente Educatie en vallen (mede) onder het LRGD Tuchtrecht.

Zoeken in het register

Het register van het LRGD is openbaar en makkelijk toegankelijk via internet. Met de uitgebreide zoekfunctie op www.lrgd.nl kunt u online bladeren door alle ingeschreven gerechtelijke deskundigen. Van elke deskundige staan bovendien de individuele specialisaties en contactgegevens vermeld. Zo vindt u snel de expert die u zoekt!

Onafhankelijkheid van het register

De Stichting LRGD is een privaat initiatief en wordt volledig gefinancierd door de inschrijfgelden en jaarlijkse bijdragen van de ingeschreven deskundigen. Door deze onafhankelijke positie is de kwaliteit van de LRGD-registratie extra gewaarborgd, zowel voor de geregistreerde deskundige als voor de opdrachtgever.



Meer weten over het LRGD?

Kijk op www.lrgd.nl of stuur een mail naar info@lrgd.nl.

U kunt ook contact opnemen met het secretariaat:

Stichting Landelijk Register van Gerechtelijke Deskundigen

Postbus 52080

2505 CB 's-Gravenhage

T 085 - 2733777

De Stichting Landelijk Register van Gerechtelijke Deskundigen (LRGD) is statutair gevestigd te 's-Gravenhage en ingeschreven in het handelsregister van de Kamers van Koophandel onder nummer 28106454.



LRGD

landelijk
register van
gerechtelijke
deskundigen